

ESQUEMA URBANIZACIÓN

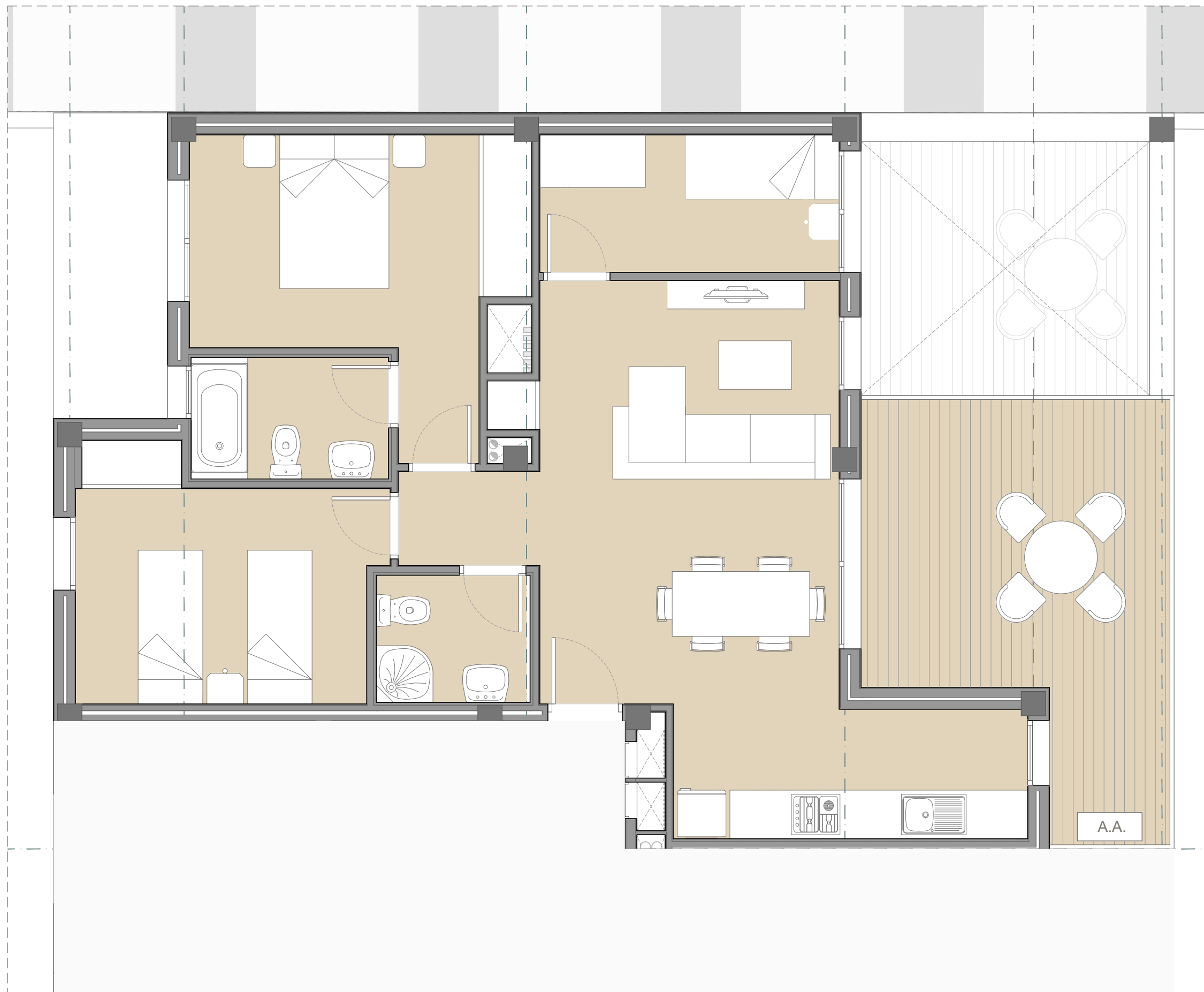
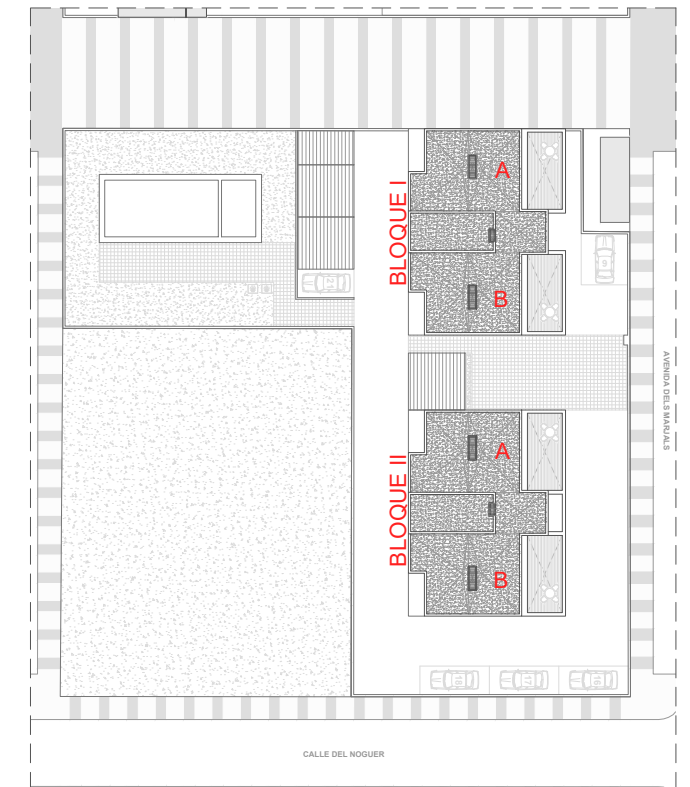

VIVIENDAS:
Primero A, Tercero A, Quinto A

Vivienda interior	76,70 m ²
Terraza	17,02 m ²
Total ⁽¹⁾	93,72 m ²

⁽¹⁾ No se incluye la superficie construida de los elementos comunes.

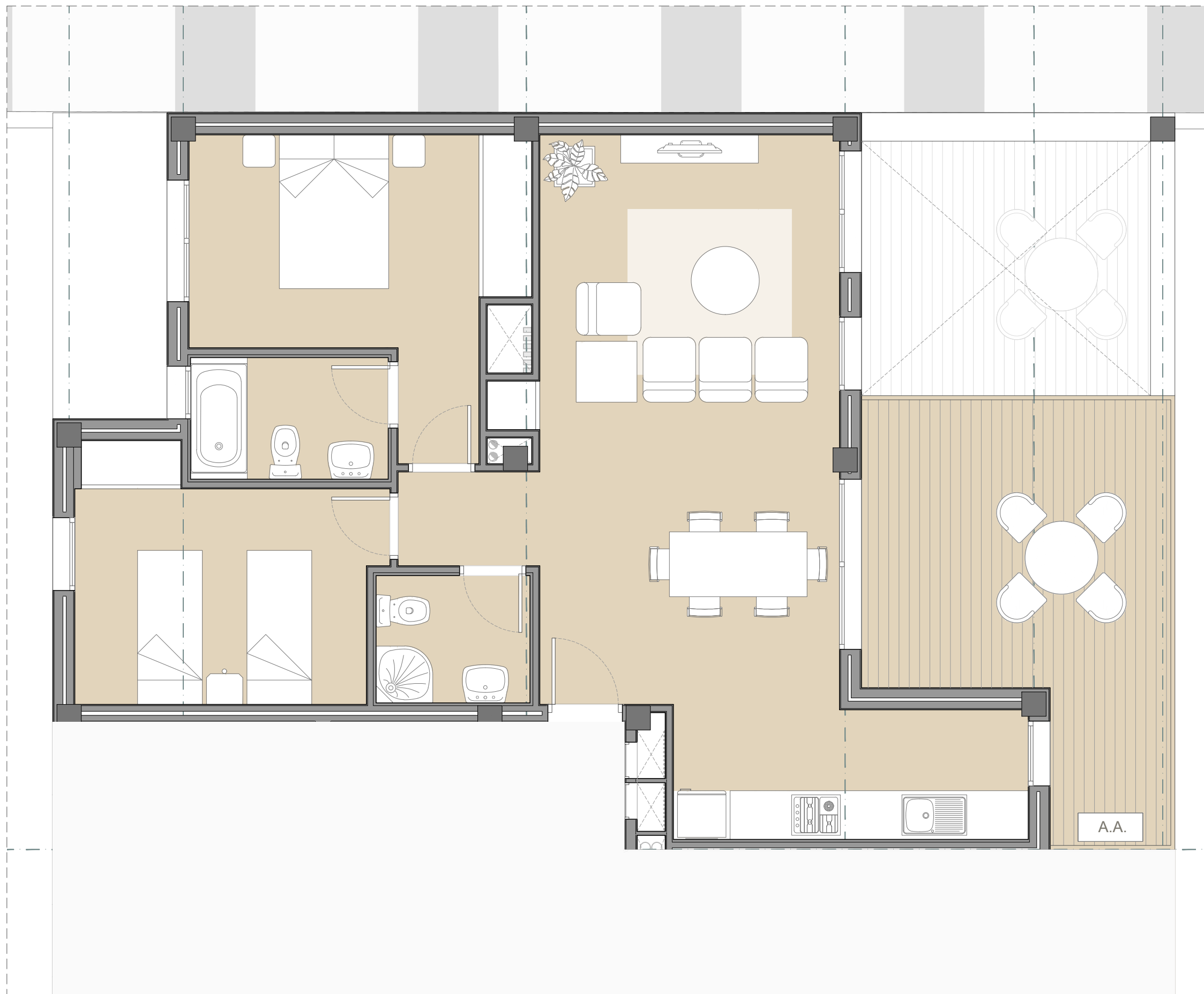

ESQUEMA URBANIZACIÓN

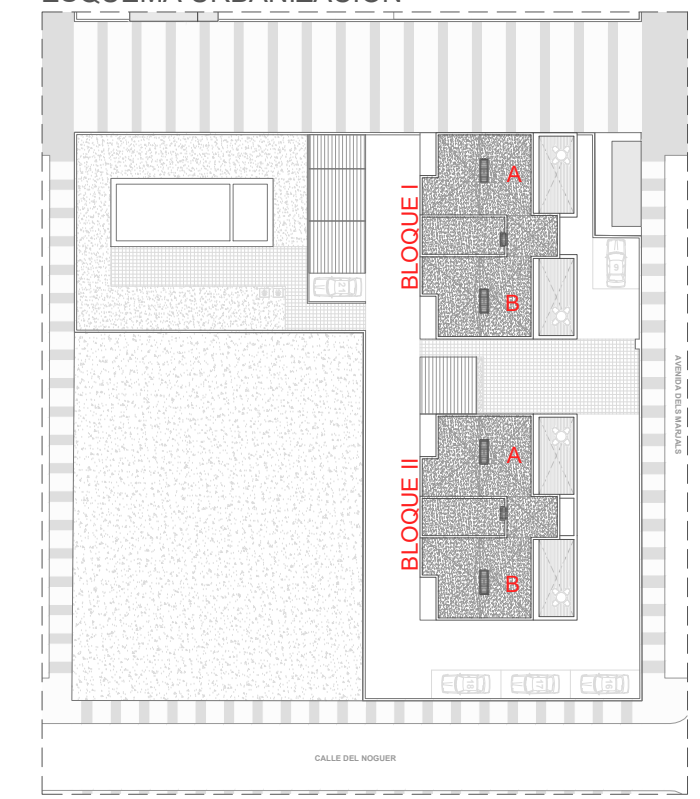

VIVIENDAS:
Primero A, Tercero A, Quinto A

Vivienda interior	76,70 m ²
Terraza	17,02 m ²
Total ⁽¹⁾	93,72 m ²

⁽¹⁾ No se incluye la superficie construida de los elementos comunes.

DIM: A3 - E: 1/50



ESQUEMA URBANIZACIÓN

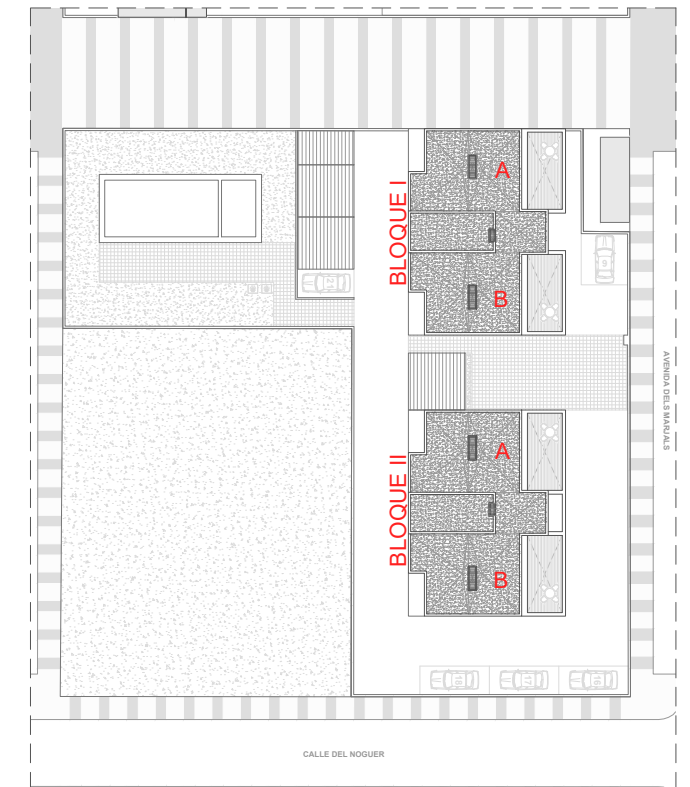

VIVIENDAS:
Primero B, Tercero B, Quinto B

Vivienda interior	76,70 m ²
Terraza	17,02 m ²
Total ⁽¹⁾	93,72 m ²

⁽¹⁾ No se incluye la superficie construida de los elementos comunes.

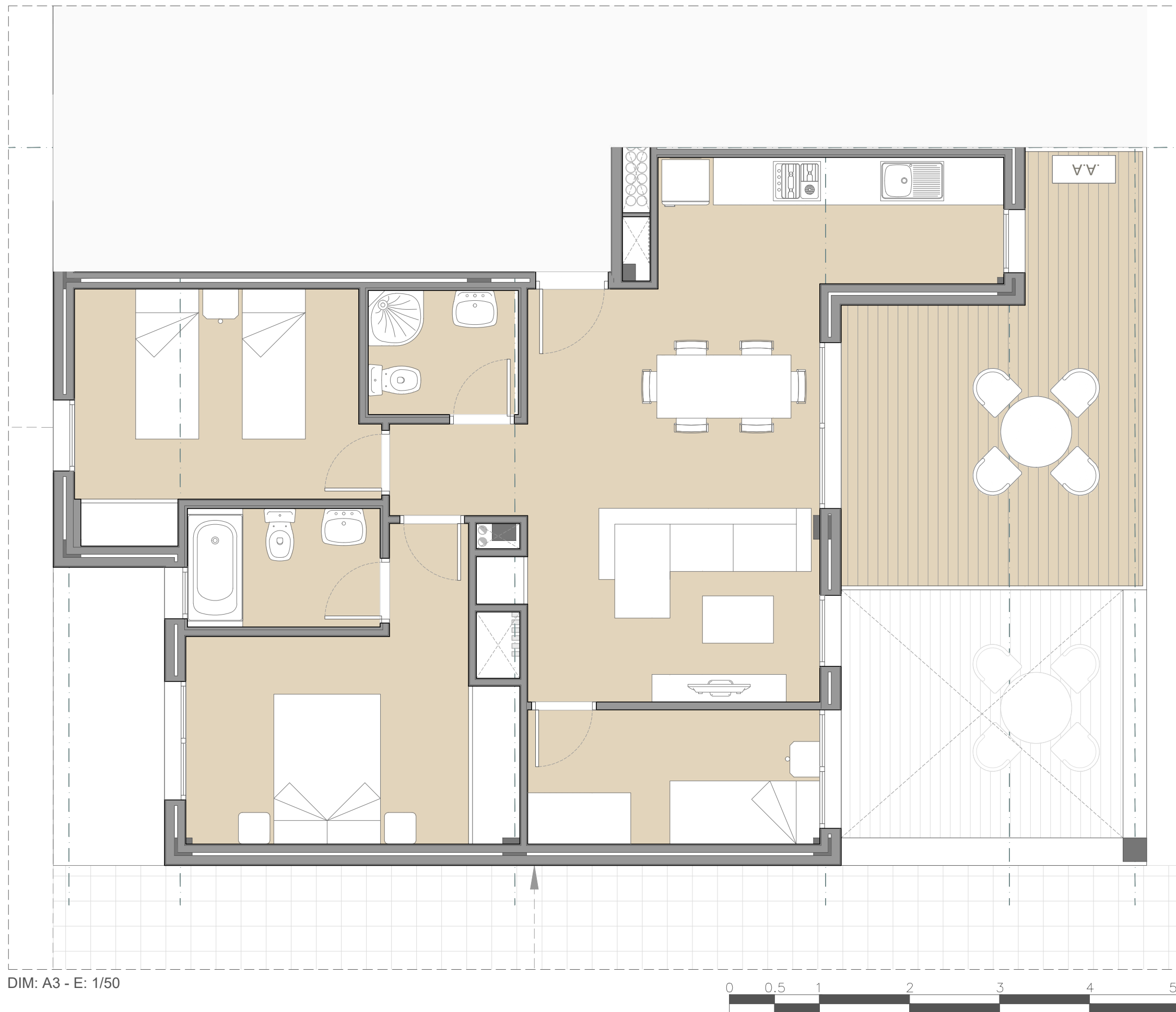

DIM: A3 - E: 1/50



ESQUEMA URBANIZACIÓN

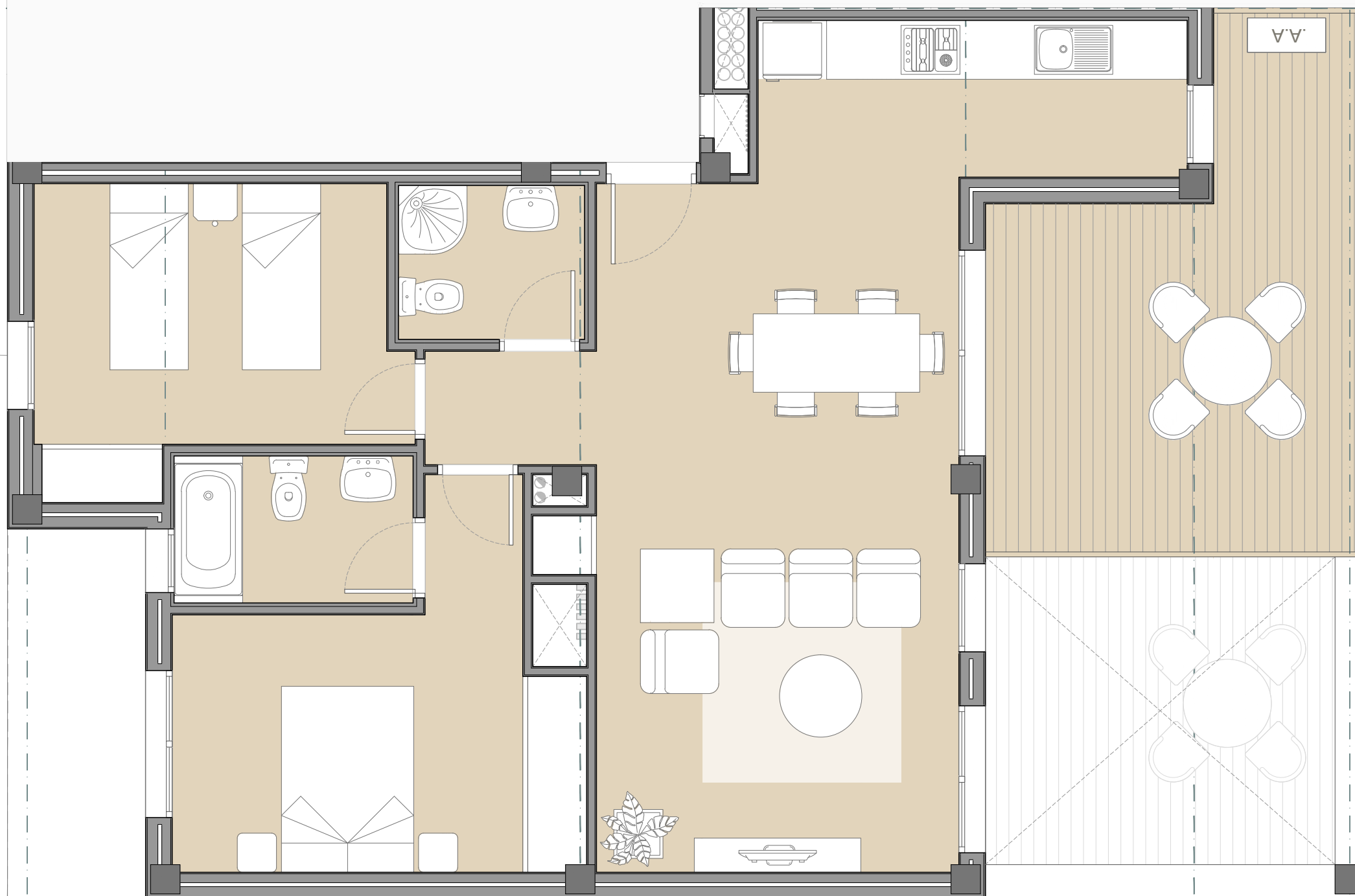
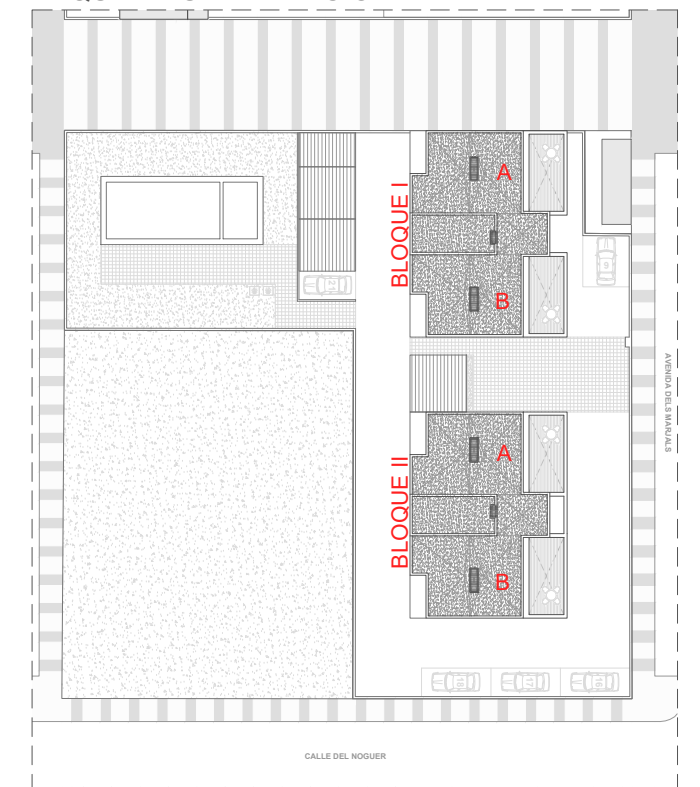

VIVIENDAS:
Primero B, Tercero B, Quinto B

Vivienda interior	76,70 m ²
Terraza	17,02 m ²
Total ⁽¹⁾	93,72 m ²

⁽¹⁾ No se incluye la superficie construida de los elementos comunes.

ESQUEMA URBANIZACIÓN

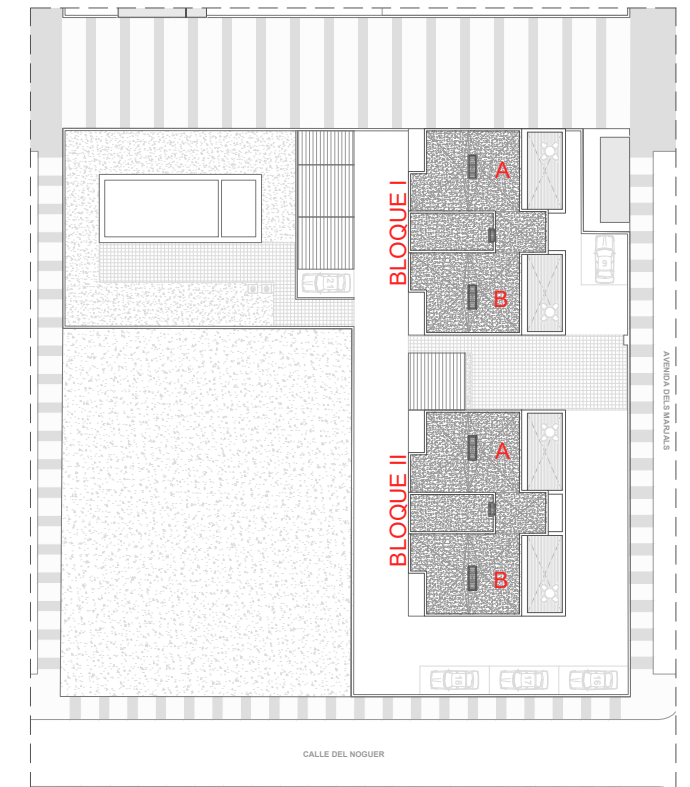

VIVIENDAS: Segundo A ,Cuarto A

Vivienda interior	76,70 m ²
Terraza	18,64 m ²
Total ⁽¹⁾	95,34 m ²

⁽¹⁾ No se incluye la superficie construida de los elementos comunes.



DIM: A3 - E: 1/50



ESQUEMA URBANIZACIÓN

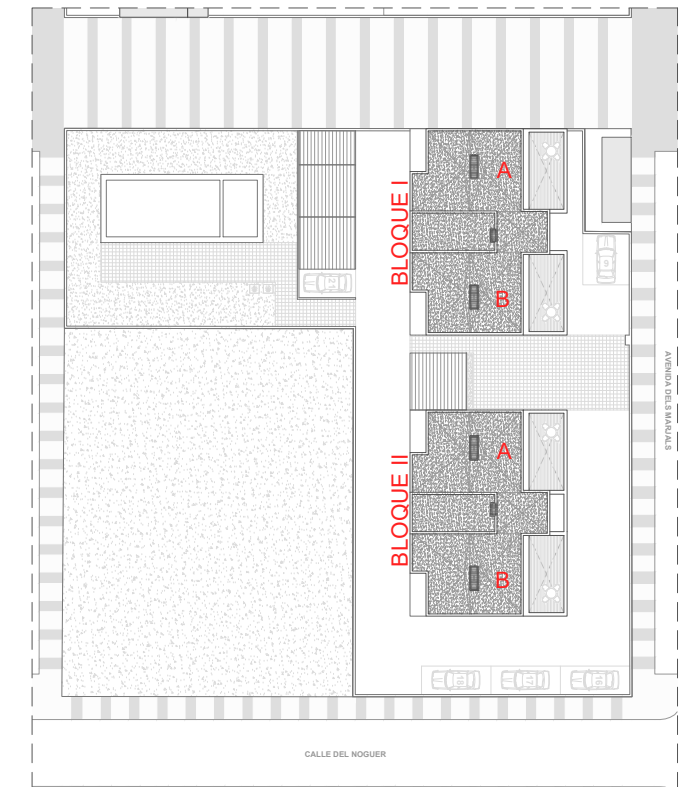

VIVIENDAS: Segundo A ,Cuarto A

Vivienda interior	76,70 m ²
Terraza	18,64 m ²
Total ⁽¹⁾	95,34 m ²

⁽¹⁾ No se incluye la superficie construida de los elementos comunes.

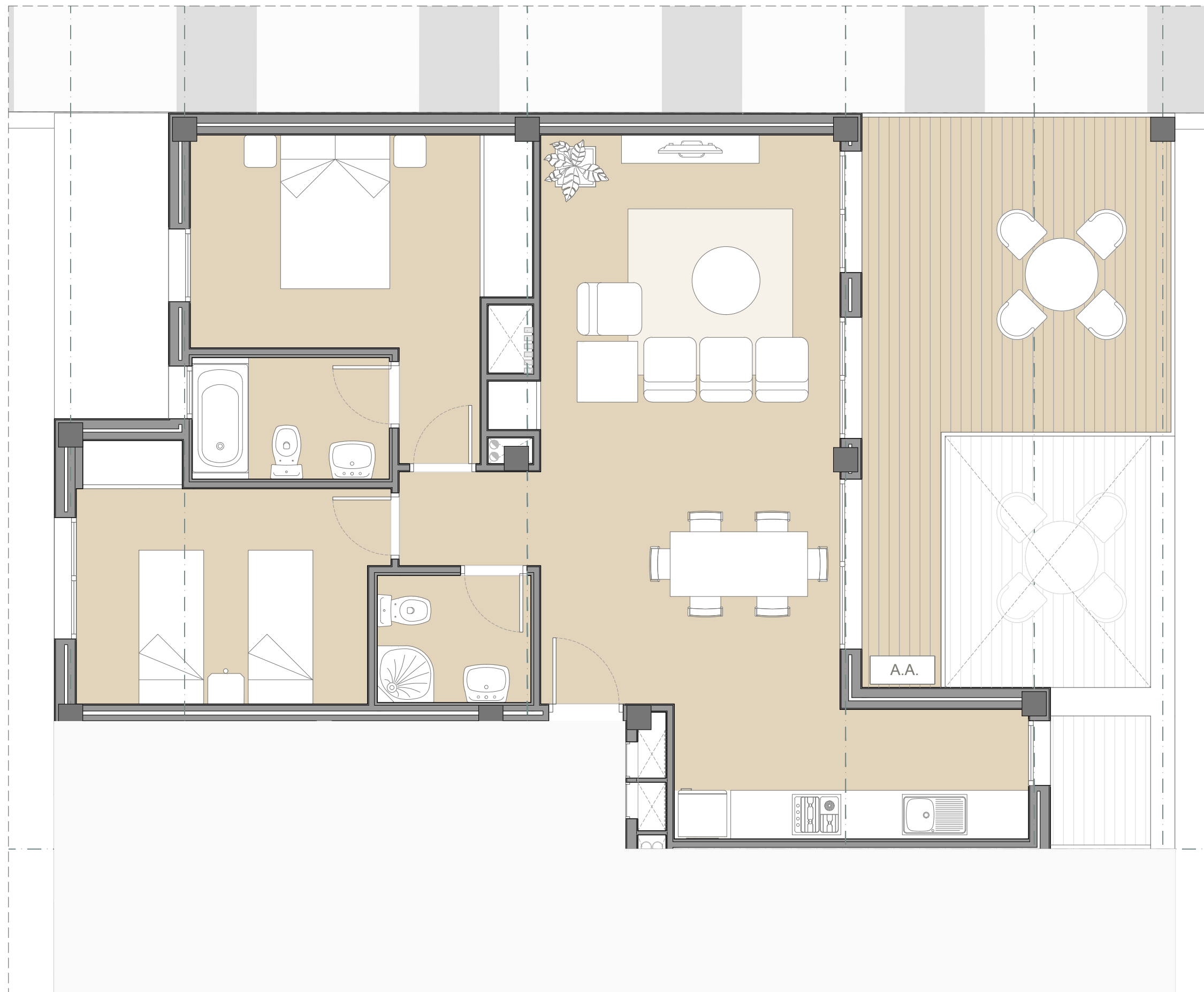

DIM: A3 - E: 1/50



ESQUEMA URBANIZACIÓN

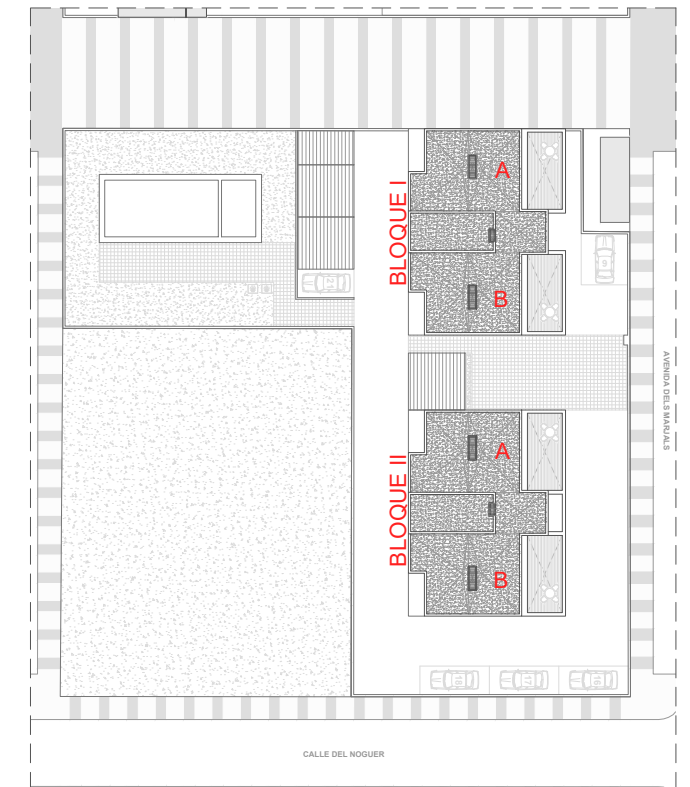

VIVIENDAS: Segundo B ,Cuarto B

Vivienda interior	76,70 m ²
Terraza	18,64 m ²
Total ⁽¹⁾	95,34 m ²

⁽¹⁾ No se incluye la superficie construida de los elementos comunes.

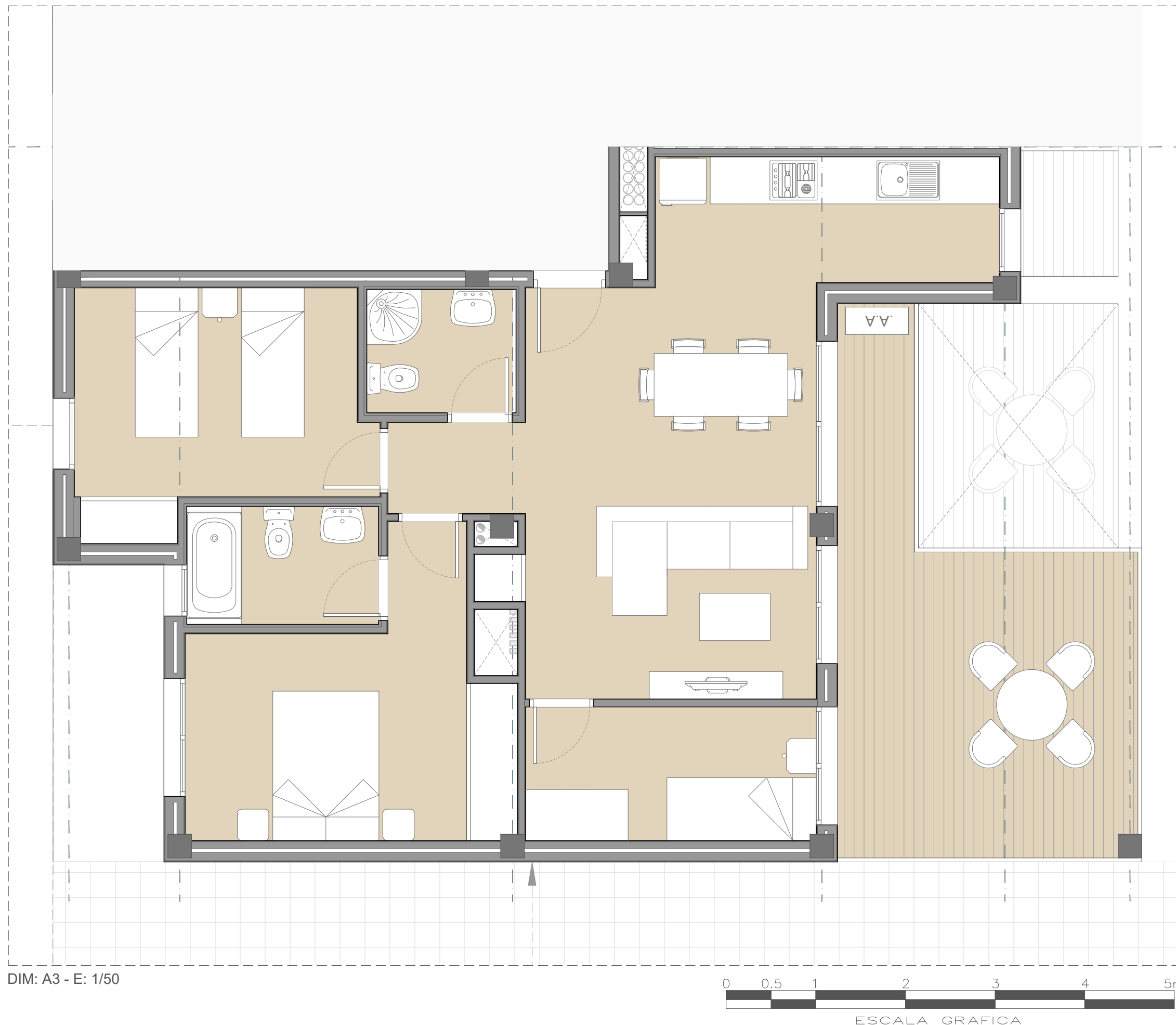

DIM: A3 - E: 1/50



ESQUEMA URBANIZACIÓN

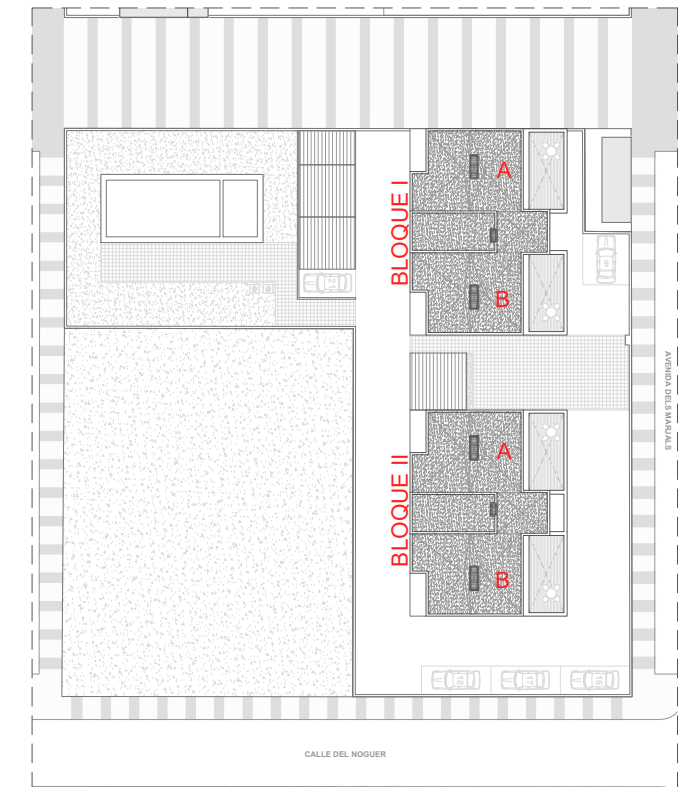

VIVIENDAS: Segundo B ,Cuarto B

Vivienda interior	76,70 m ²
Terraza	18,64 m ²
Total ⁽¹⁾	95,34 m ²

⁽¹⁾ No se incluye la superficie construida de los elementos comunes.

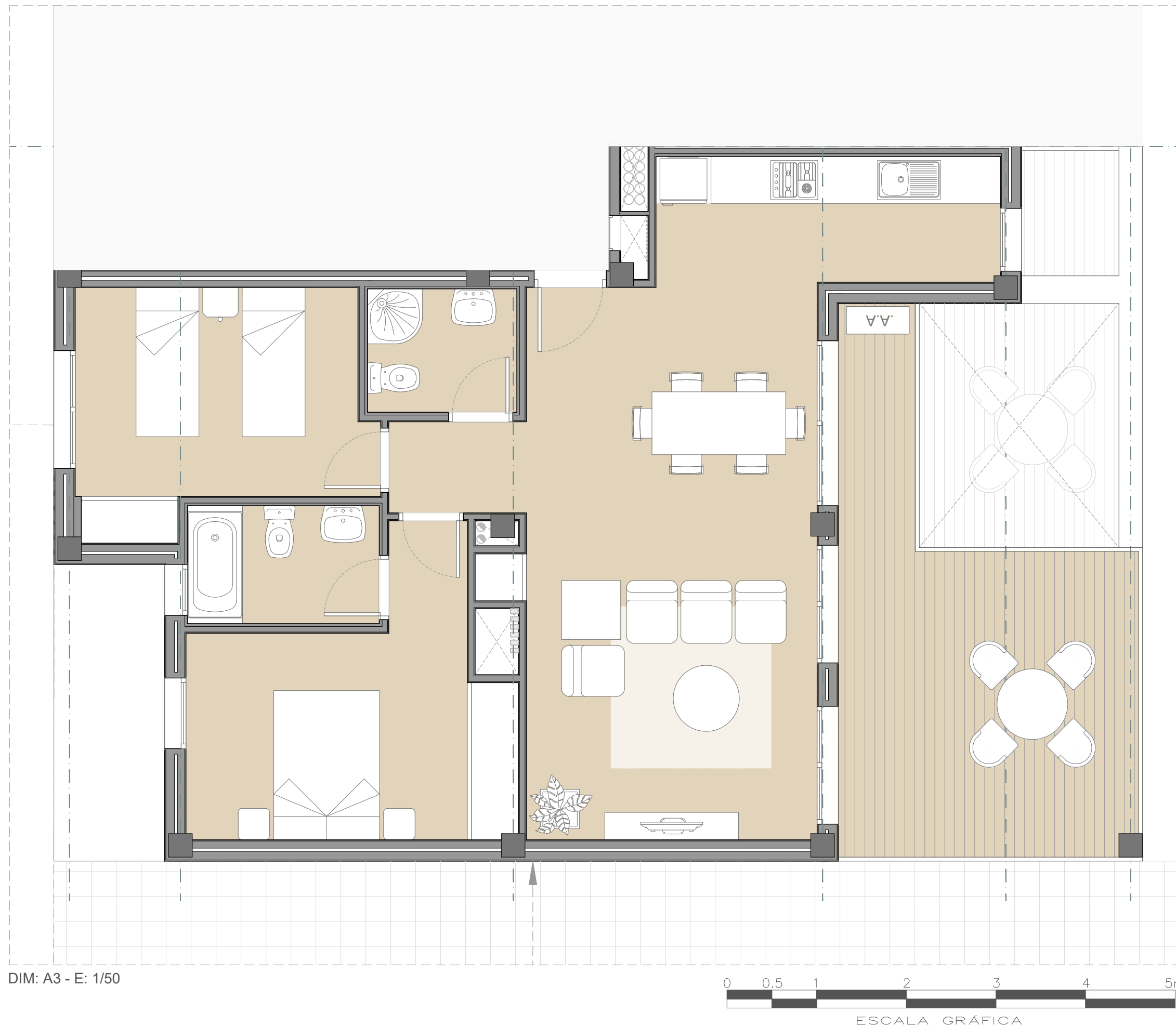

DIM: A3 - E: 1/50

0 0.5 1 2 3 4 5m
ESCALA GRÁFICA

ESQUEMA URBANIZACIÓN

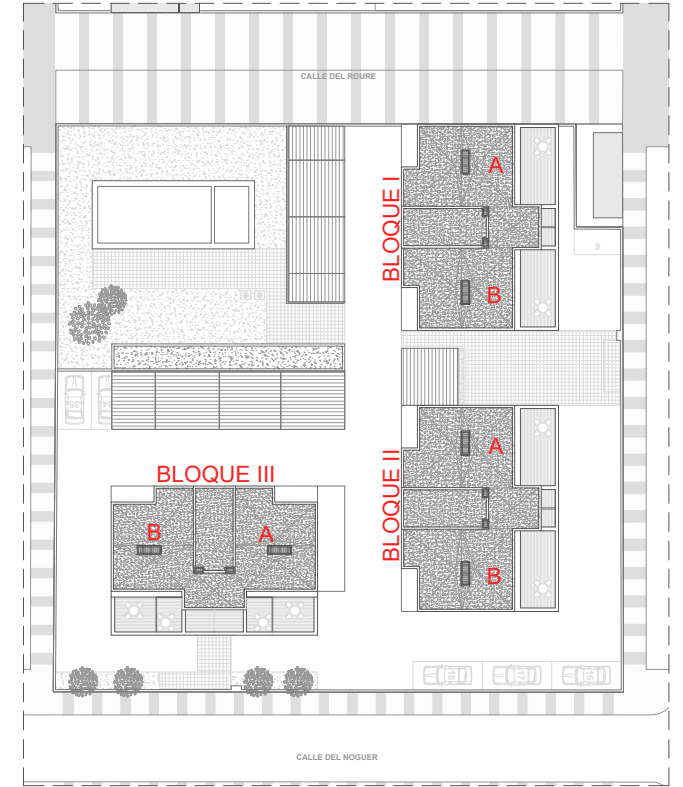

VIVIENDAS:
Tercero A, Quinto A

Vivienda interior	70,36 m ²
Terraza	17,00 m ²
Total ⁽¹⁾	87,36 m²

⁽¹⁾ No se incluye la superficie construida de los elementos comunes.

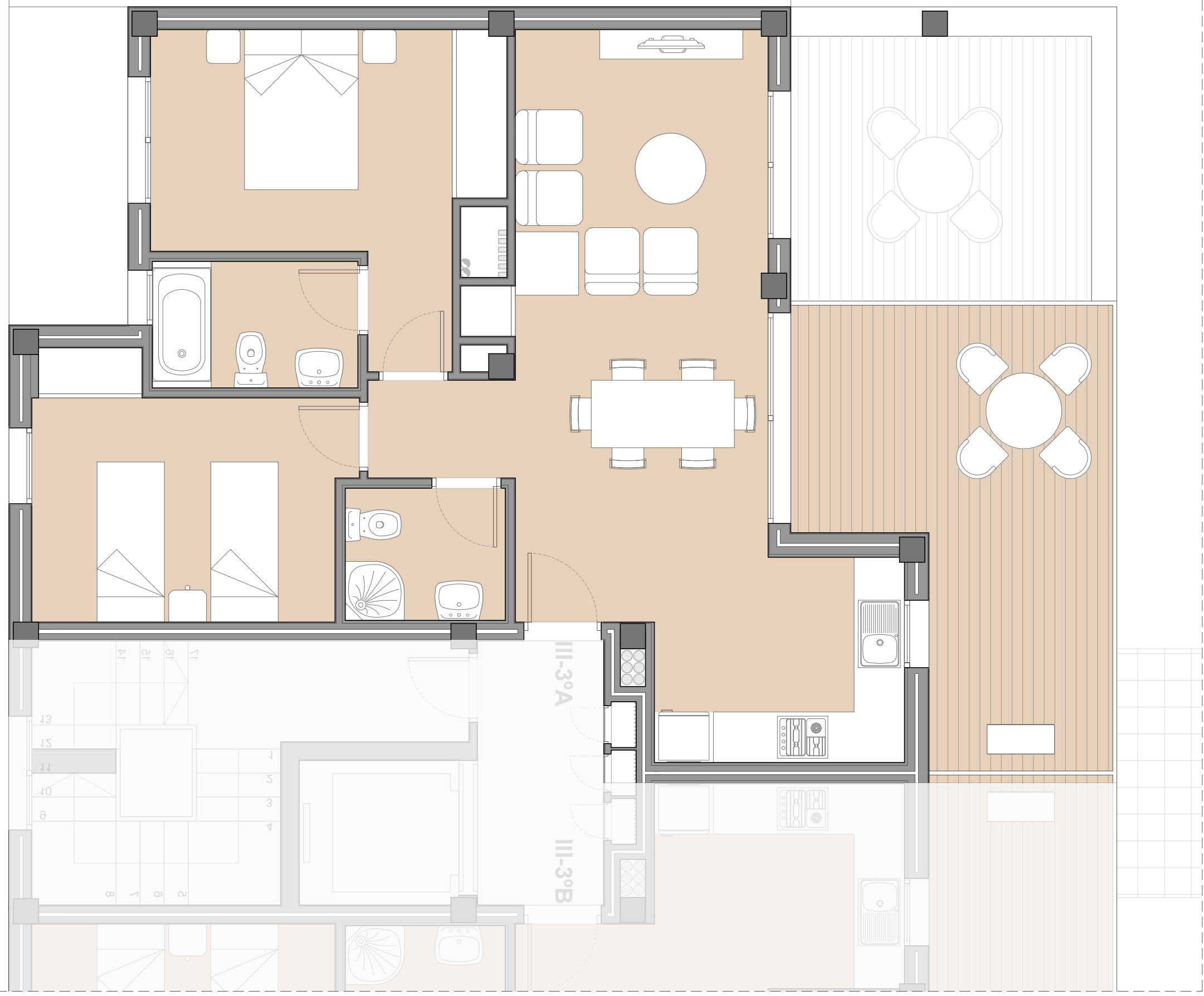

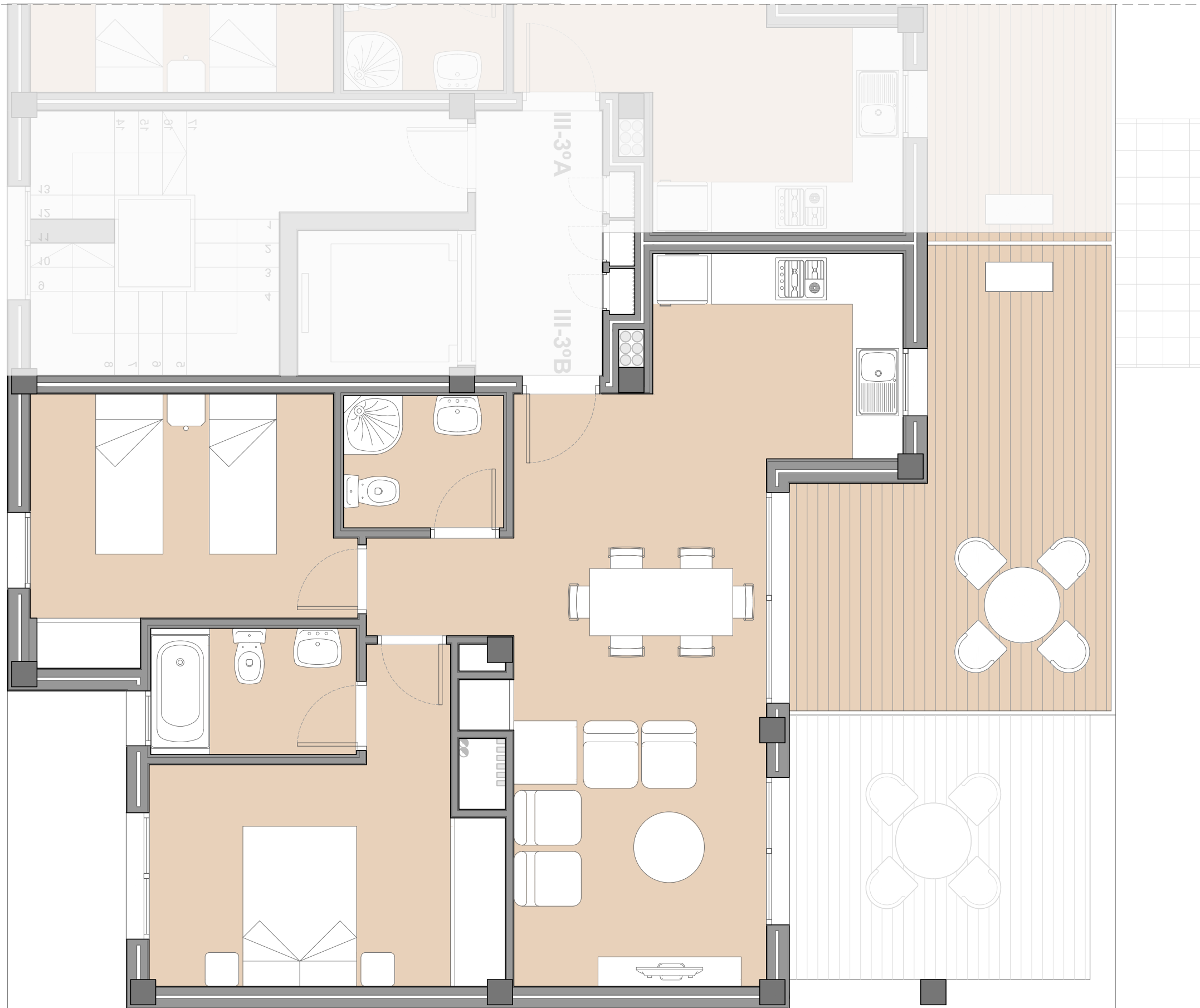

ESQUEMA URBANIZACIÓN

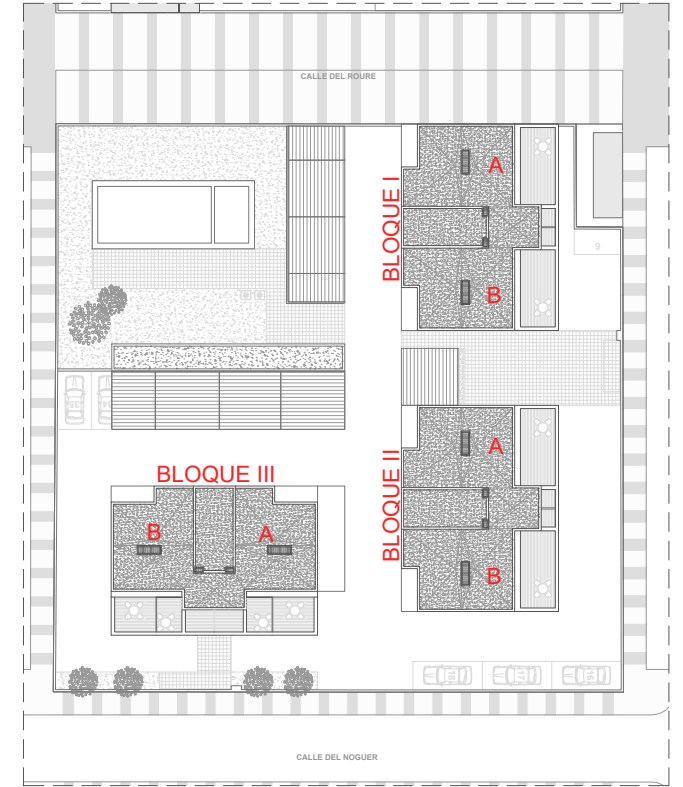

VIVIENDAS:
Tercero B, Quinto B

Vivienda interior	70,36 m ²
Terraza	17,00 m ²
Total ⁽¹⁾	87,36 m ²

⁽¹⁾ No se incluye la superficie construida de los elementos comunes.



ESQUEMA URBANIZACIÓN

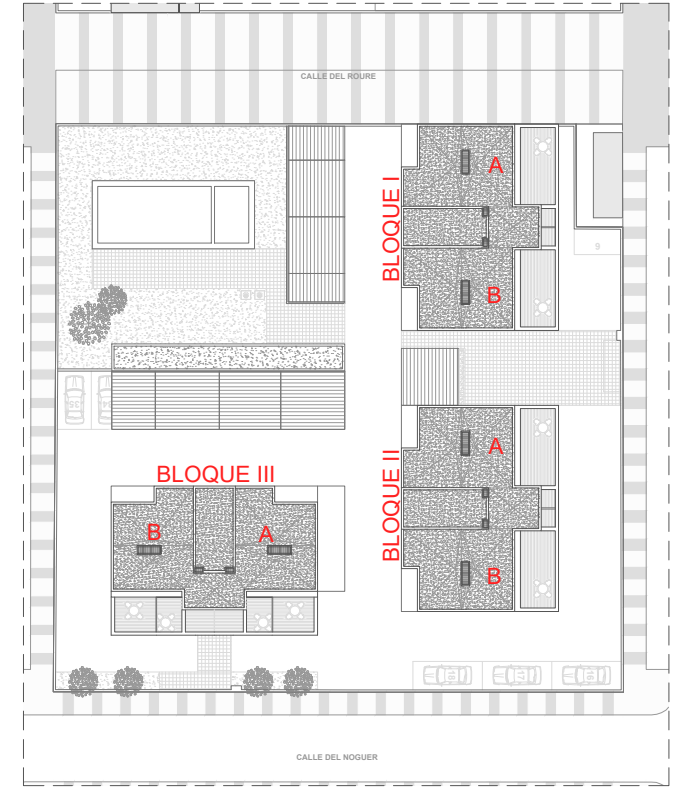

VIVIENDAS:
Segundo A, Cuarto A, Sexto A

Vivienda interior	70,36 m ²
Terraza	15,44 m ²
Total ⁽¹⁾	85,80 m ²

⁽¹⁾ No se incluye la superficie construida de los elementos comunes.

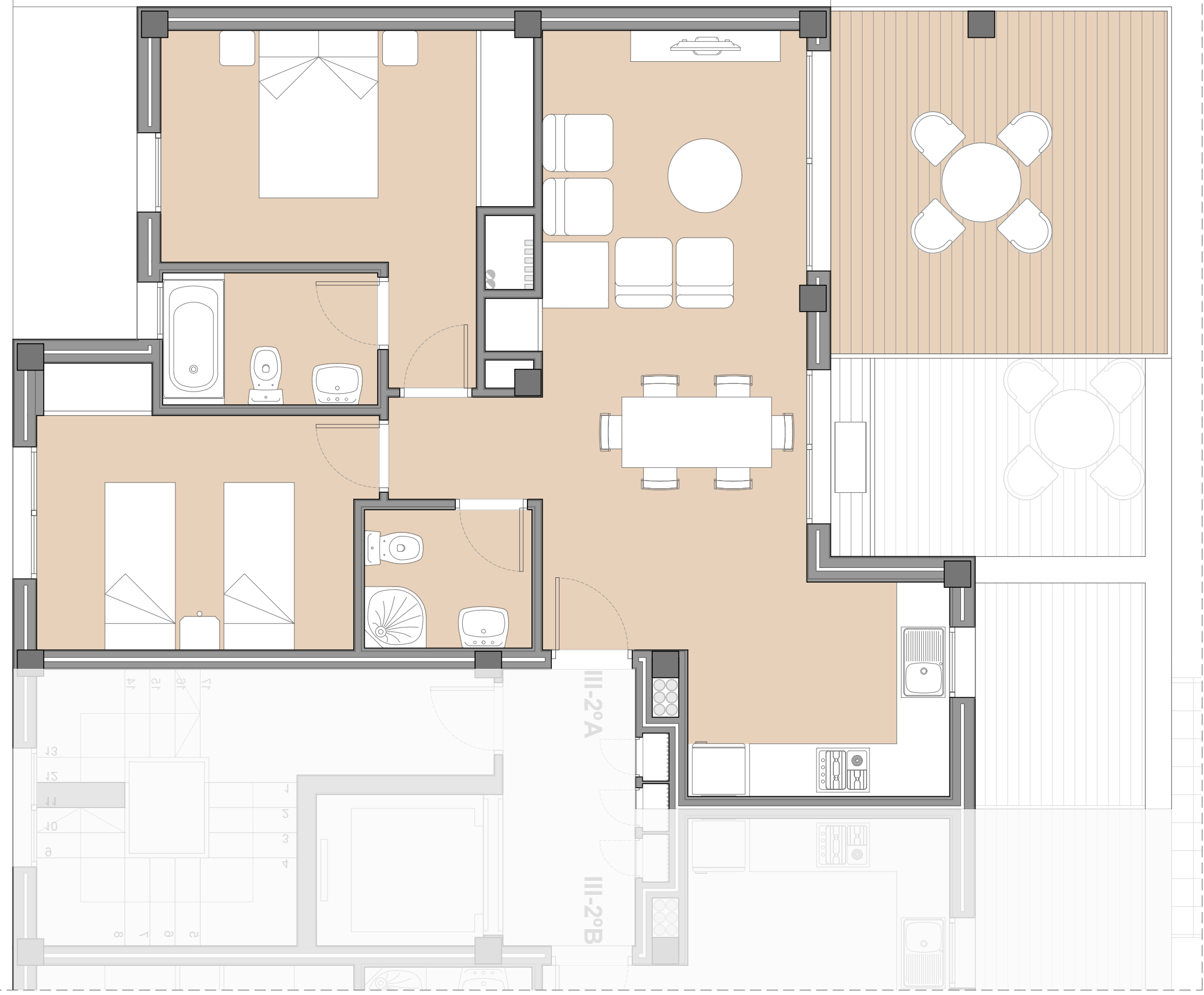

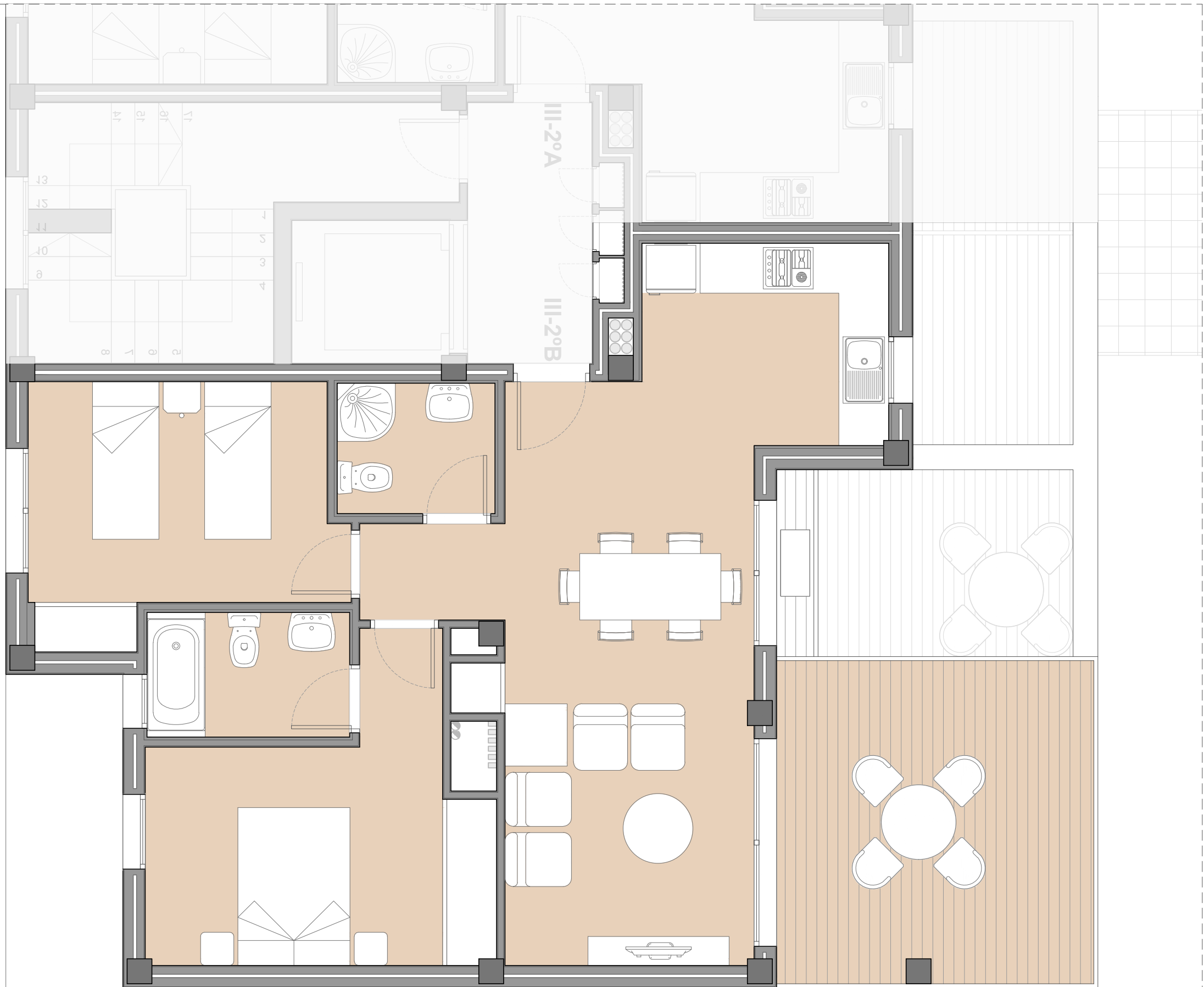

ESQUEMA URBANIZACIÓN

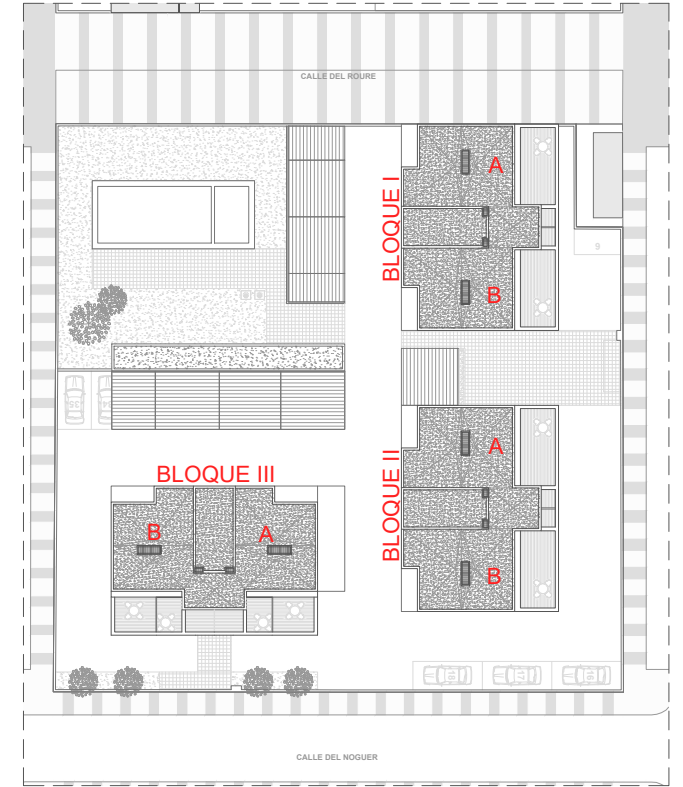

VIVIENDAS:
Segundo B, Cuarto B, Sexto B

Vivienda interior	70,36 m ²
Terraza	15,44 m ²
Total ⁽¹⁾	85,80 m ²

⁽¹⁾ No se incluye la superficie construida de los elementos comunes.